Responsável Técnico:
MARCUS VINICIUS MENDONÇA

PREFEITURA MUNICIPAL DE GUAÇUÍ
SECRETARIA DE EDUCAÇÃO DE GUAÇUÍ
SETOR DE TRANSPORTE ESCOLAR

Data:
14/08/2025

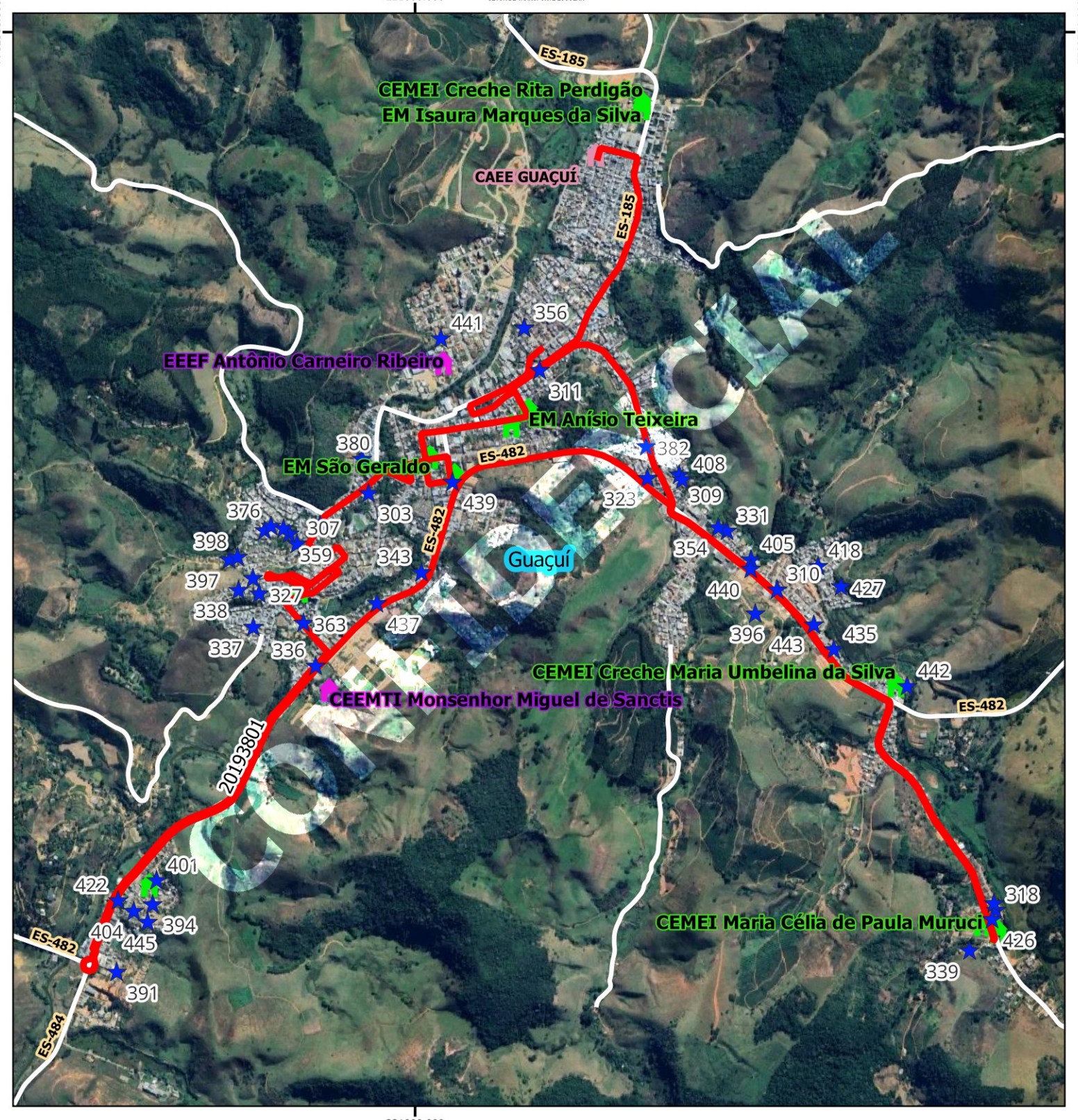

221000.000

0 1 2 3 km

N

Legenda

- ASSOCIAÇÃO DE PAIS E ALUNOS EXCEPCIONAIS - APAE [49]
- BANCO_GUACUI rotas_sedu [1]
- 20193801 [1]
- Escolas
- ESTADUAL
- MUNICIPAL
- APAE
- Estradas_Vicinais
- Rodovias
- Limite_Municipal
- Google Satellite

GUACUI					
Escola: CAEE JOSE REZENDE VARGAS - APAE					
Código roteiro: 20193801			**Tipo:** TR	**Turno:** M	
Alunos:	**Estado:** 0	**Município:** 49	**Total:** 49	**Máximo*:** 42	
Quilometragem:	**Ida:** 19	**Volta:** 19	**Ap*:** 0	**Total*:** 38	
Horários previstos:		**Entrada:**		**Saída:**	

Projeção Universal Transversa de Mercator / Origem da quilometragem no Equador e Meridiano Central acrescidas as constantes 10.000 km e 500 km respectivamente / Datum: SIRGAS 2000 / Fuso:24 / Hemisfério:Sul / Vitória - ES. AP*: Aproveitamento de veículos || Total*: Somatório das quilometragens de ida/volta e aproveitamento || Máximo*: Total de alunos transporteados simutaneamente || A identificação dos alunos estaduais é realizada pelo número de Registro de Alunos (RA) e a identificação dos alunos municipais é realizada pelo número "seq" no TranscolarES.

Nome do roteiro
CAEE JOSE REZENDE VARGAS - APAE X RUA DO NORTE X AVENIDA JOSÉ ALEXANDRE X BALANÇA X HORTO X MANOEL MONTEIRO TORRES X ANTONIO FRANCISCO MOREIRA X CID MOREIRA